Comune di San Nicola Arcella

(Provincia di Cosenza)

Psc Progetto Preliminare

Piano Strutturale Comunale
(Legge Urbanistica Regionale N°19 del 16 Aprile 2002 e smi)

Progettisti	Il Sindaco	Titolo Tavola
Arch. Empio Malara Capogruppi Arch. Gianfrancesco Mularu Ing. Vincenzo Romio Ing. Alessandro Legato Dott. Vincenzo D'Amato Geologo Dott. Ugo Galiano Agronomo Ing. Giacomo Martirano V.A.S.	Responsabile Ufficio Tecnico Utfficio Pnalesi Emanuele Geom. Cosimo Bonadonna	Analisi della struttura urbana
Data Aprile 2012 Aggiornamento	Scala 1:5000	N° Tavola 26

LEGENDA :

- LIMITI COMUNALI
- CENTRO STORICO
- FASCIA DI RISPETTO AMBIENTALE
- AMBITO 1
- AMBITO 2
- AMBITO 3
- AMBITO 4
- AMBITO 5
- SPIAGGIA
- CURVA DI LIVELLO MT 75 S.L.M
- PARCHEGGI

AREE DESTINATE ALLA PROTEZIONE CIVILE:

AREE DI ATTESA

(A1)=6.500 mq - campo sportivo
Area per roulottopoli e containeropoli

(A2)=2.600 mq - Parcheggio comunale di Via Nazionale

(A3)=1.200 mq - Parcheggio comunale in prossi. sede municipale

(A4)=1.800 mq - Piazz. scuola elementare e materna

Superficie totale = 12.100 mq
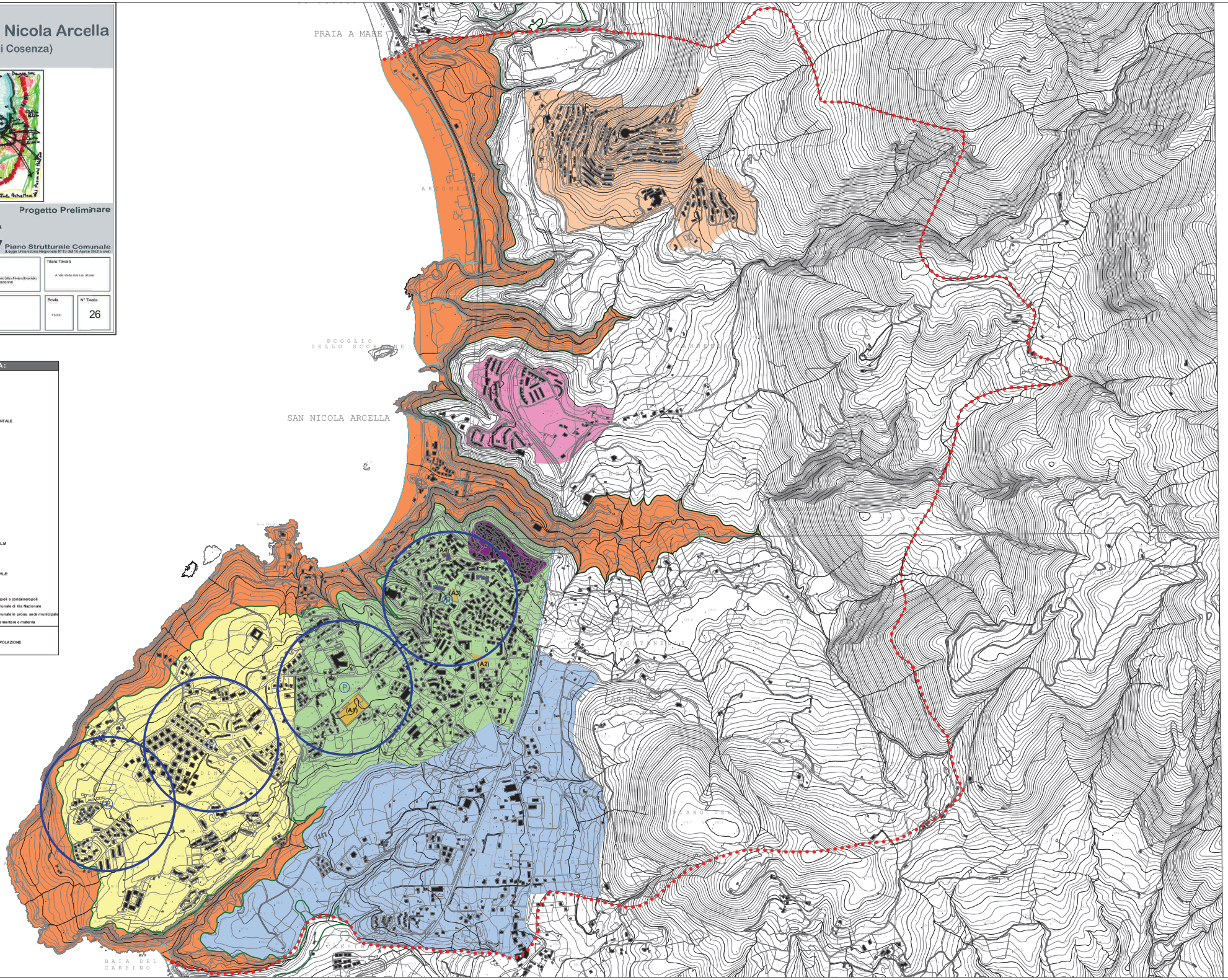
AREE DI RICOVERO DELLA POPOLAZIONE