Comune di San Nicola Arcella

(Provincia di Cosenza)

Psc Progetto Preliminare

Piano Strutturale Comunale
(Legge Urbanistica Regionale N°19 del 16 Aprile 2002 e smi)

Progettisti Arch. Emplo Malara Capogruppi Arch. Gianfranco Mularu Ing. Vincenzo Romio Ing. Alessandro Legato Dott. Vincenzo D'Amelio Geologo Dott. Ugo Galiano Agronomo Ing. Giacomo Mariano V.A.S.	Il Sindaco Barbara Mele Responsabile Ufficio Tecnico Utfficio Pre-dissesto Emergenza: Geom. Cosimo Bonadonna	Titolo Tavola Sinaloi del piano idrogeologico (PAI)
	Data Aprile 2012 Aggiornamento	Scalla 1:5000
		N° Tavola 2

LEGENDA :

- LIMITI COMUNALI
- PERIMETRO FRANE
- AREE DI RISPETTO

RISCHIO IDRAULICO
(Classi di rischio)

R1 - Rischio moderato: per il quale i danni sociali, economici e al patrimonio ambientale sono marginali.

R2 - Rischio medio: per il quale sono possibili danni minori agli edifici, alle infrastrutture e al patrimonio ambientale che non pregiudicano l'incolumità del personale, l'agibilità degli edifici e la funzionalità delle attività economiche.

R3 - Rischio elevato: per il quale sono possibili problemi per l'incolumità delle persone, danni funzionali agli edifici e alle infrastrutture con conseguente inagibilità degli stessi, l'interruzione di funzionalità delle attività socio - economiche e danni rilevanti al patrimonio ambientale.

R4 - Rischio molto elevato: per il quale sono possibili la perdita di vite umane e lesioni gravi alle persone, danni gravi agli edifici, alle infrastrutture e al patrimonio.
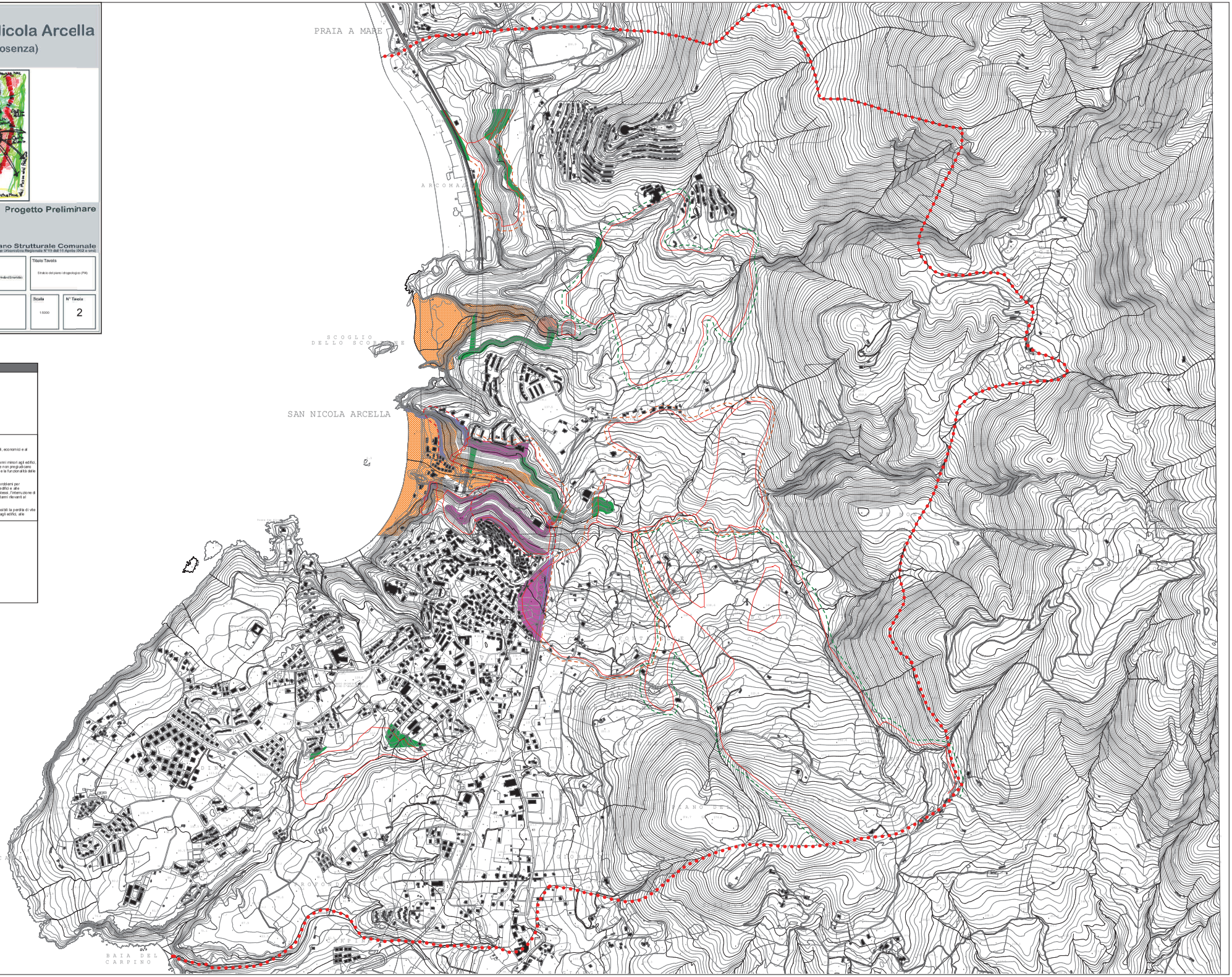
- R1
- R2
- R3
- R4
- PUNTI DI ATTENZIONE