Comune di San Nicola Arcella

(Provincia di Cosenza)

Psc Progetto Preliminare

Piano Strutturale Comunale

(Legge Urbanistica Regionale N°19 del 16 Aprile 2002 e smi)

Progettisti	Il Sindaco	Titolo Tavola
Arch. Empio Malara Capogruppi Arch. Gianfrancesco Malara Ing. Vincenzo Romio Ing. Alessandro Legato Dott. Vincenzo D'Amato Geologo Dott. Ugo Galiano Agronomo Ing. Giacomo Mariano V.A.S.	Responsabile Ufficio Tecnico Utfficio Pnrdel Comune: Geom. Giuseppe Brandimarte	Tavola dei vincoli territoriali
Data Aprile 2012 Aggiornamento	Scala 1:5000	N° Tavola 17

LEGENDA :
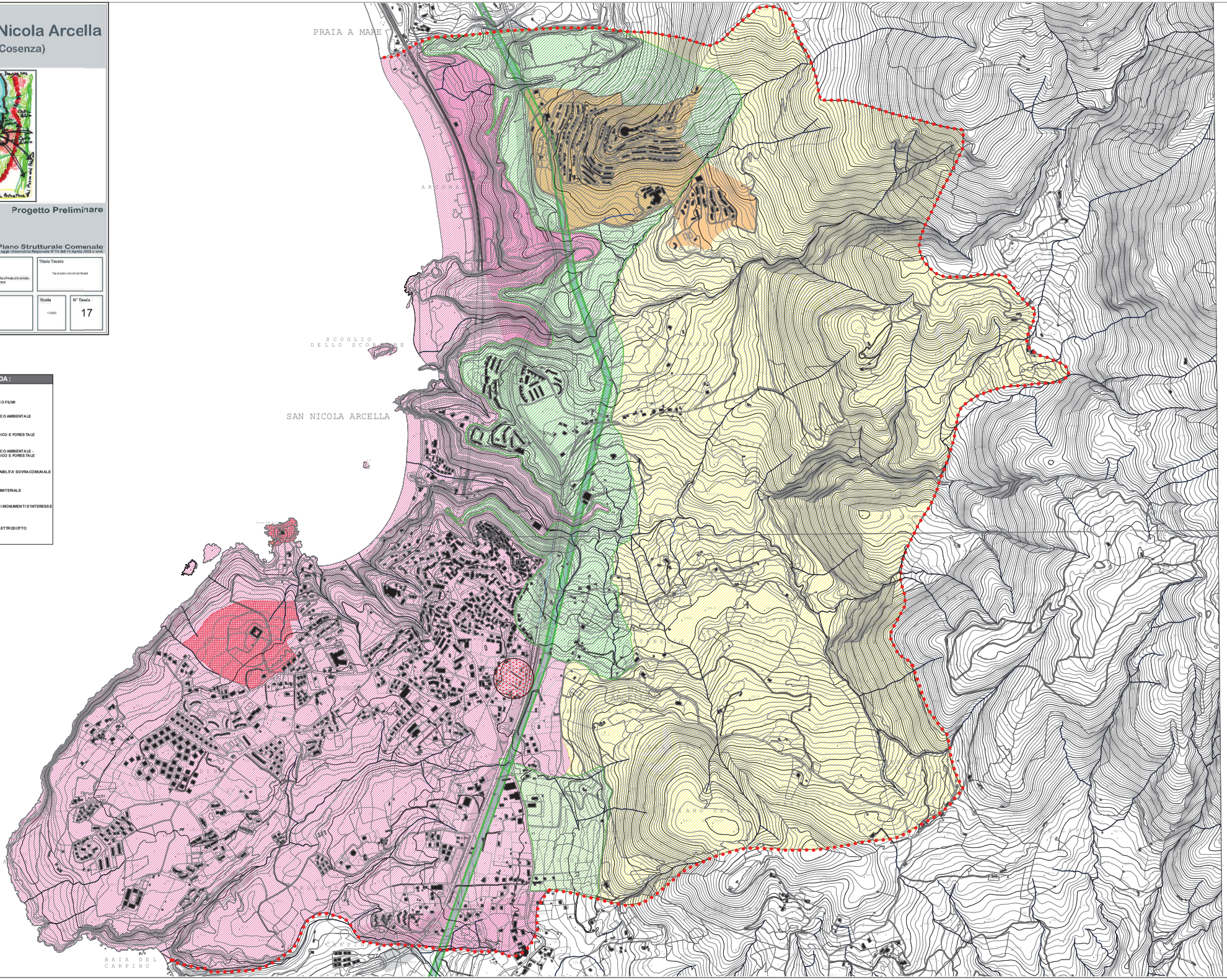
- LIMITI COMUNALI
- RETICOLO IDROGRAFICO FIUMI
- VINCOLO PAESAGGISTICO AMBIENTALE
- VINCOLO IDROGEOLOGICO E FORESTALE
- VINCOLO PAESAGGISTICO AMBIENTALE - VINCOLO IDROGEOLOGICO E FORESTALE
- FASCIA DI RISPETTO VIABILITA' SOVRACOMUNALE
- AMBITO DI RISPETTO CIMITERIALE
- AREA DI PERTINENZA DI MONUMENTI D'INTERESSE STORICO-ARTISTICO
- FASCIA DI RISPETTO ELETTRODOTTO