Comune di San Nicola Arcella

(Provincia di Cosenza)

Psc Progetto Preliminare

Piano Strutturale Comunale

(Legge Urbanistica Regionale N°19 del 16 Aprile 2002 e smi)

Progettisti Arch. Empio Malara Capogruppo Arch. Gianfranco Malara Ing. Vincenzo Romeo Ing. Alessandra Legato Dott. Vincenzo D'Amante Geologo Dott. Ugo Galiano Agronomo Ing. Giacomo Martirano V.A.S.	Il Sindaco Barbara Milo Responsabile del Settore Tecnico Edilizia Privata Urbanistica Geom. Claudio Bisceglione	Titolo Tavola Carta della vegetazione esistente
	Data Aprile 2012 Aggiornamento	Scala 1:5000
		N° Tavola 13

LEGENDA:

P	PINETA Ha 46,00
U	ULIVETO Ha 53,00
B	BOSCO MISTO Ha 226,00
F	FRUTTIFERI E ORTI Ha 41,20
M	MACCHIA MEDITERRANEA Ha 196,00
G	GARIGA Ha 130,00
V	VIGNETO Ha 4,00
R	ROCCIA AFFIORANTE Ha 21,00
S	SEMINATIVO FORAGGERE Ha 28,00
R S	RIMBOSCHIMENTO Ha 28,00
T M	TAGLI MISTO CON ROCCIA AFFIORANTE Ha 63,00
C V	CAVA DA BONIFICARE Ha 5,30
I	INCOLTO PRODUTTIVO Ha 22,00

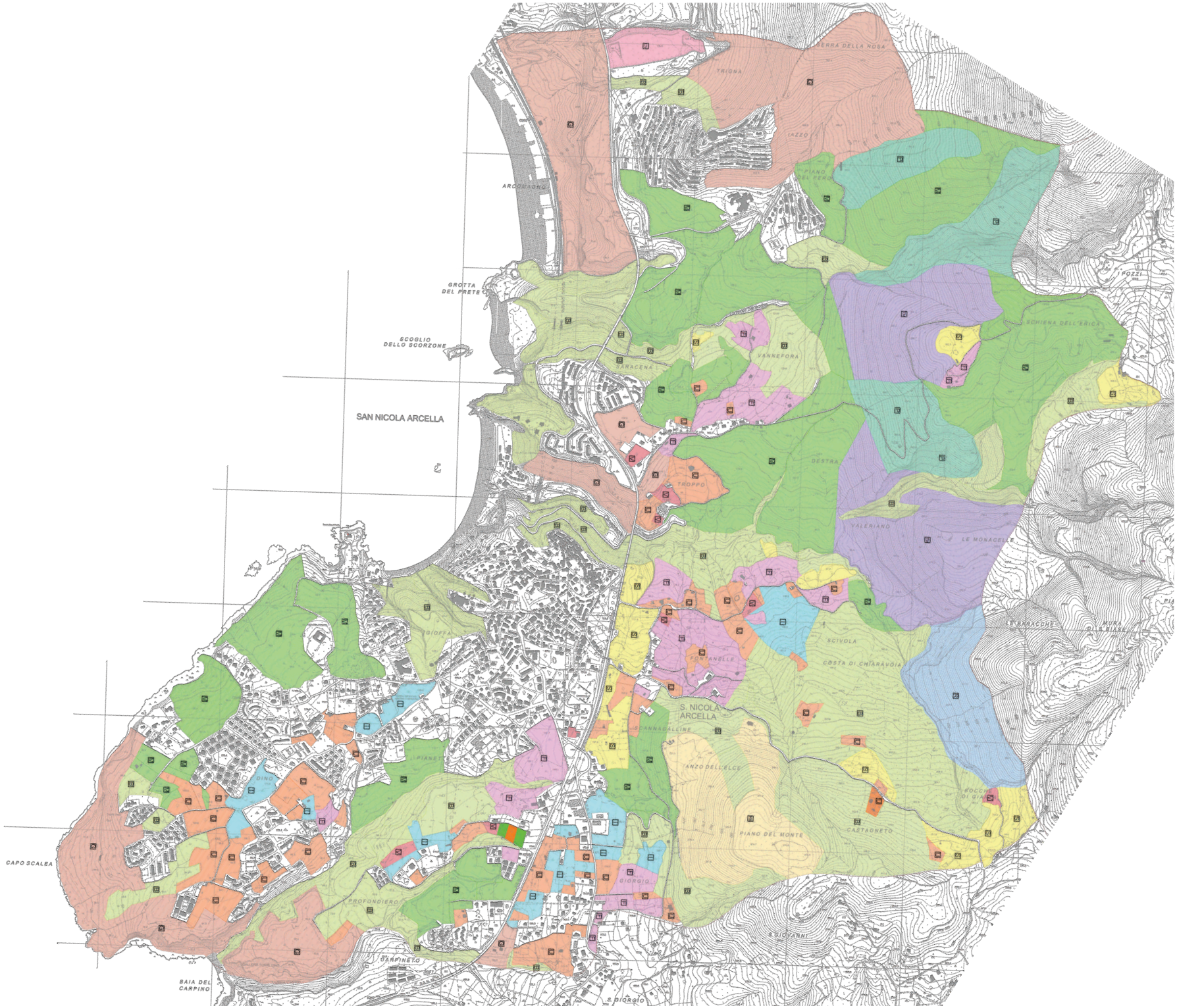

N