Comune di San Nicola Arcella

(Provincia di Cosenza)

Psc

Progetto Preliminare

Piano Strutturale Comunale

(Legge Urbanistica Regionale N°19 del 16 Aprile 2002 e smi)

Progettisti Arch. Empio Malara Capogruppo Arch. Gianfranco Malara Ing. Vincenzo Romeo Ing. Alessandra Legato Dott. Vincenzo D'Amanti Geologo Dott. Ugo Galiano Agronomo Ing. Giacomo Martirano V.A.S.	Il Sindaco Barbara Mele Responsabile del Settore Tecnico Edilizia Privata ed Urbanistica Geom. Claudio Bisceglia	Titolo Tavola Carta di Acclività
	Data Aprile 2012 Aggiornamento	Scala 1:5000
		N° Tavola 12

LEGENDA:

	PENDENZA	INCLINAZIONE
	< 10%	< 5,71°
	10% - 20%	5,71° - 11,31°
	20% - 35%	11,31° - 19,29°
	35% - 50%	19,29° - 26,56°
	> 50%	> 26,56°

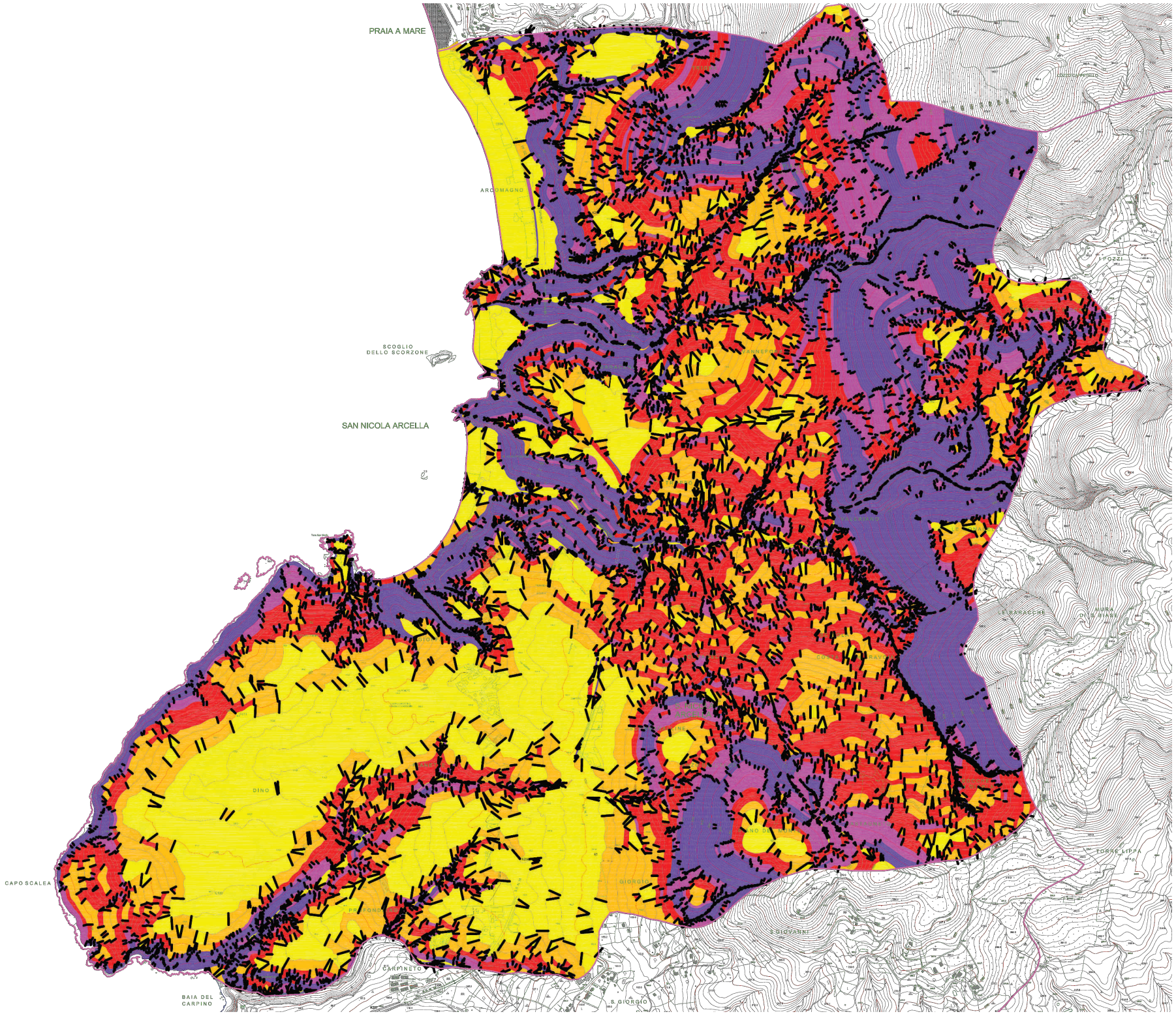

N