Comune di San Nicola Arcella

(Provincia di Cosenza)

Psc Progetto Preliminare

Piano Strutturale Comunale
(Legge Urbanistica Regionale N°19 del 16 Aprile 2002 e smi)

Progettisti	Il Sindaco	Titolo Tavola
Arch. Empio Malara — Capogruppi Arch. Gianfranco Malara Ing. Vincenzo Romio Ing. Alessandro Legato Dott. Vincenzo D'Amato — Geologo Dott. Ugo Galiano — Agronomo Ing. Giacomo Martirano — V.A.S.	Responsabile del Settore Tecnico Città e Paesaggi Emeritus: Geom. Giuseppe Bonadonna	Aree di proprietà comunale per standards
Data Aprile 2012 Aggiornamento	**Scala** 1:5000	**N° Tavola** 19

LEGENDA:

- LIMITI COMUNALI
- AREE STANDARDS

n. area	superficie
(1)	Mq.10.770,00
(2)	Mq.10.475,00
(3)	Mq. 3.795,00
(4)	Mq. 2.812,00
(5)	Mq. 1.505,00
(6)	Mq. 879,00
(7)	Mq. 1.222,00
(8)	Mq. 2.852,00
(9)	Mq. 1.983,00
(10)	Mq. 1.344,00
(11)	Mq. 1.803,00
(12)	Mq. 2.475,00
(13)	Mq. 1.260,00
(14)	Mq. 240,00
(15)	Mq. 788,00
(16)	Mq. 2.196,00
(17)	Mq.10.360,00
(18)	Mq. 2.632,00
(19)	Mq. 928,00
(20)	Mq. 1.528,00
(21)	Mq. 779,00
(22)	Mq. 973,00
(23)	Mq. 4.270,00
(24)	Mq. 806,00
(25)	Mq. 7.749,84
(26)	Mq.12.948,00
(27)	Mq. 2.290,00
(28)	Mq. 5.724,00
(29)	Mq. 560,00
(30)	Mq. 1.345,00
(31)	Mq. 192,00
TOT.	*Mq. 99.415,84*

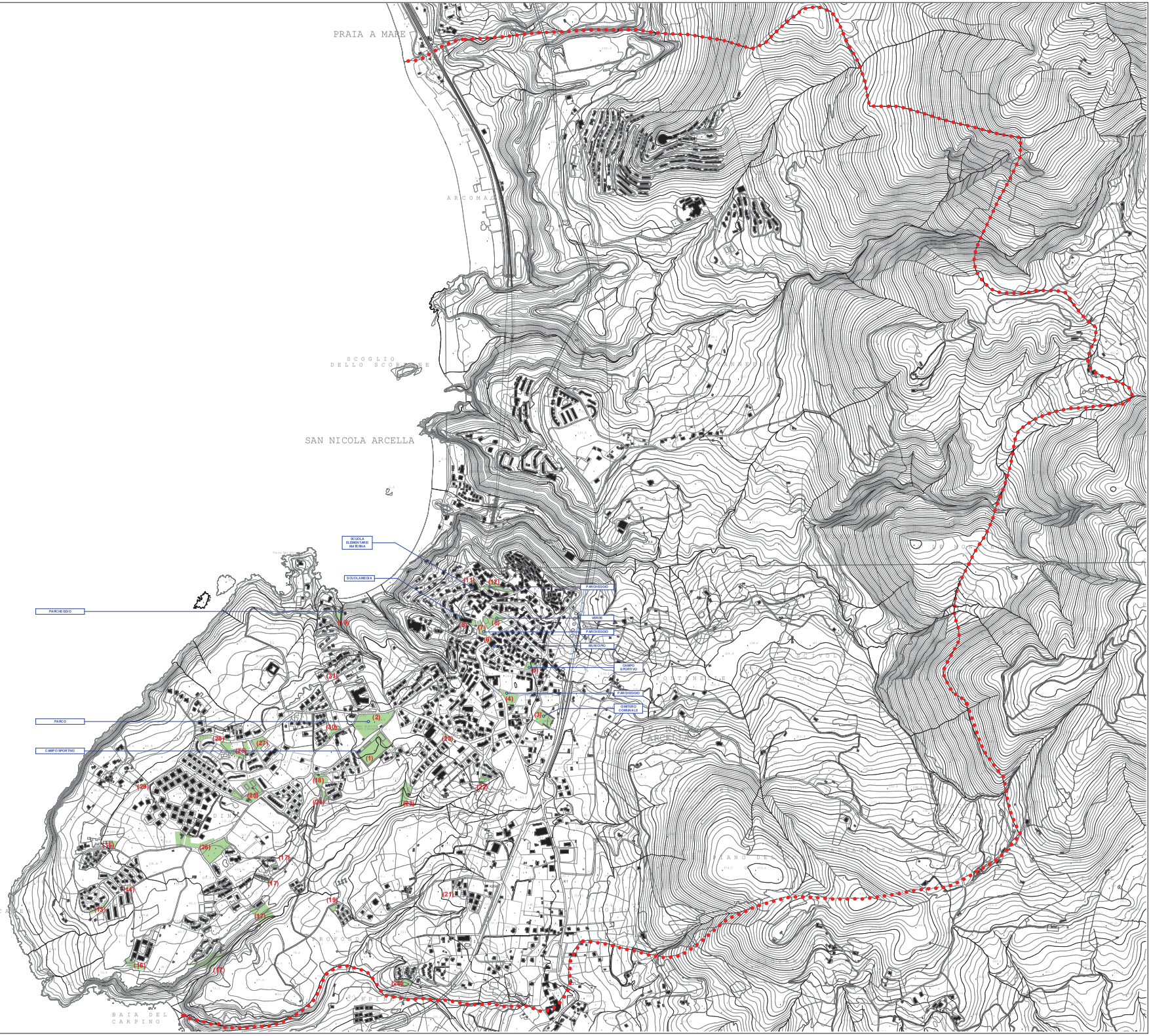

N