Comune di San Nicola Arcella

(Provincia di Cosenza)

Psc Progetto Preliminare

Piano Strutturale Comunale
(Legge Urbanistica Regionale N°19 del 16 Aprile 2002 e smi)

Progettisti Arch. Empio Malara Capogruppi Arch. Gianfranco Malara Ing. Vincenzo Romio Ing. Alessandro Legato Dott. Vincenzo D'Amato Geologo Dott. Ugo Galiano Agronomo Ing. Giacomo Mariano V.A.S.	Il Sindaco Barbara Mele Responsabile Ufficio Tecnico Utfficio Pianificazione Geom. Cosimo Bonadonna	Titolo Tavola Schema delle reti di comunicazione e di trasporto	
	Data Aprile 2012 Aggiornamento	Scala 1:5000	N° Tavola 20

LEGENDA :
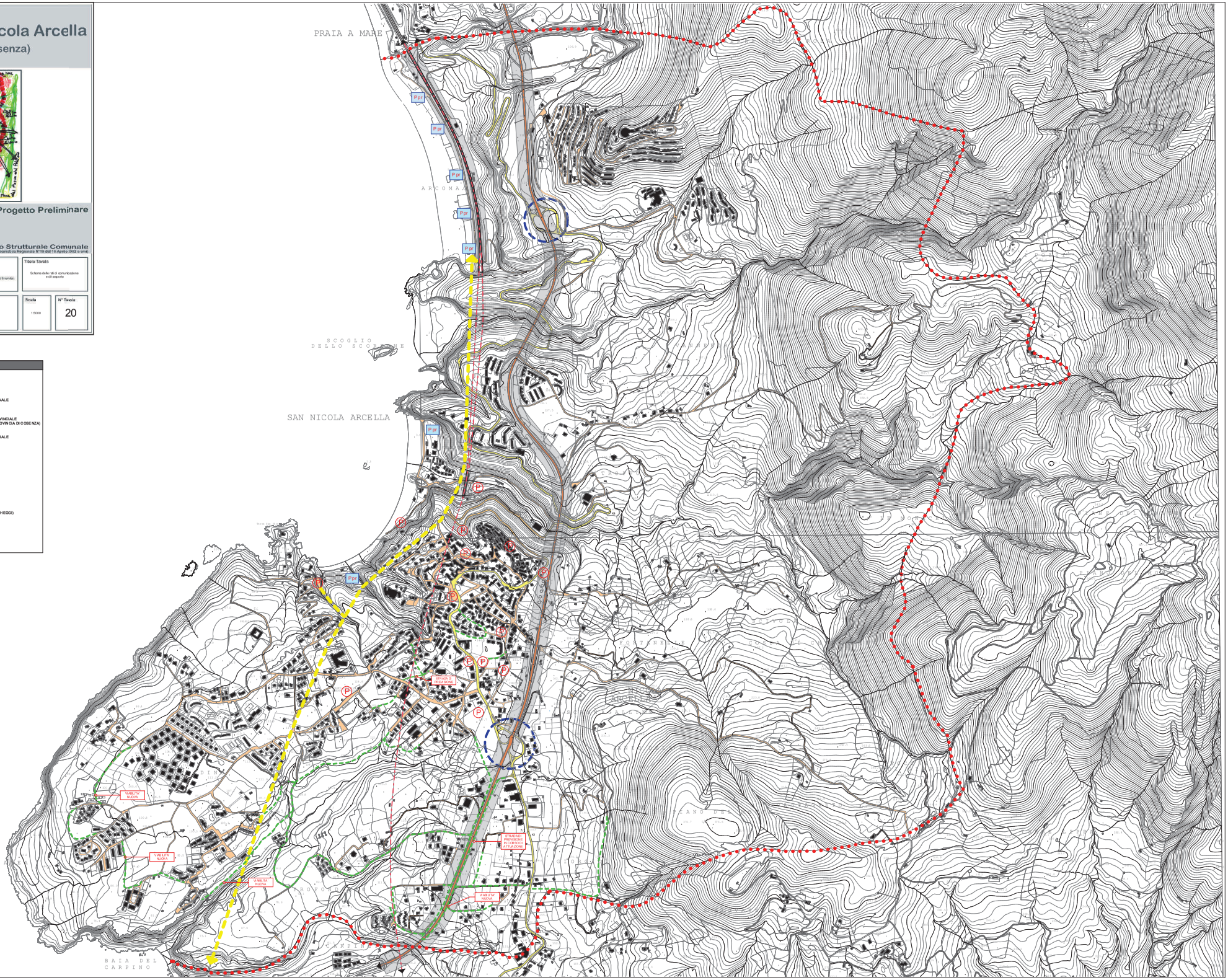
- LIMITI COMUNALI
- VIABILITA' DI CONNESSIONE NAZIONALE (RETE STRADALE ANAS)
- VIABILITA' DI COMUNICAZIONE PROVINCIALE (RETE STRADALE COMPETENZA PROVINCIA DI COSENZA)
- VIABILITA' DI CONNESSIONE COMUNALE (COLLEGAMENTI PRINCIPALI)
- NODI DI CONNESSIONE
- RETE FERROVIARIA
- RETE FERROVIARIA DISMESSA
- PARCHEGGI PUBBLICI (PIANO PARCHEGGI)
- PARCHEGGI PRIVATI
- MIGLIORAMENTO VIARIO